Carlo Munier - Lo Scioglidita

Parte Seconda - Posizioni e Meccanismi Diversi, Op. 213

6. Übung - 1. und 3. Lage
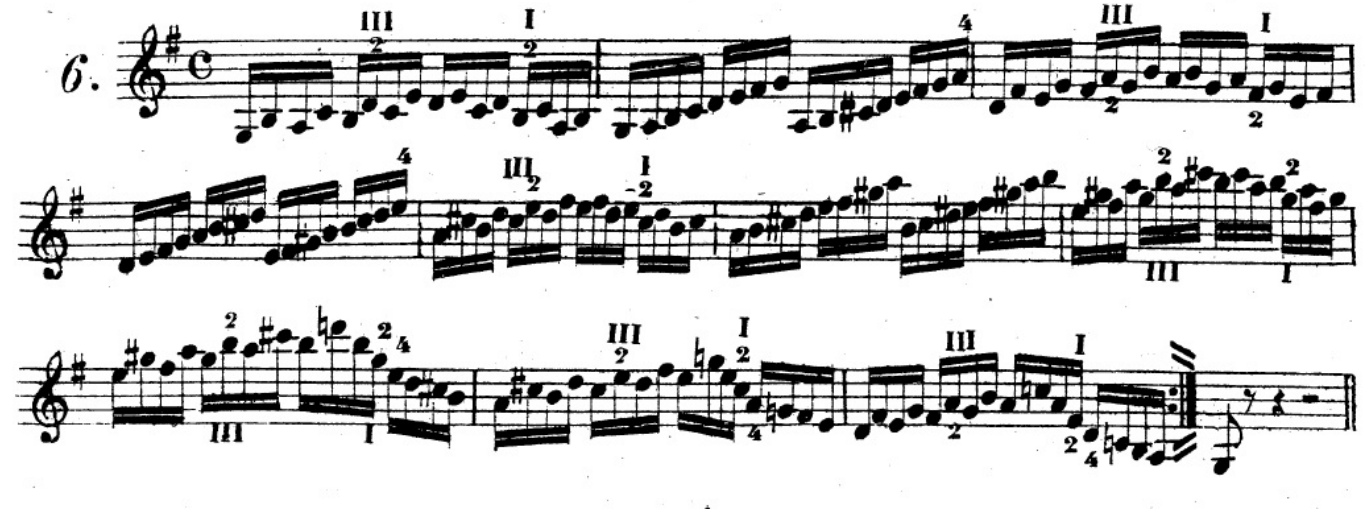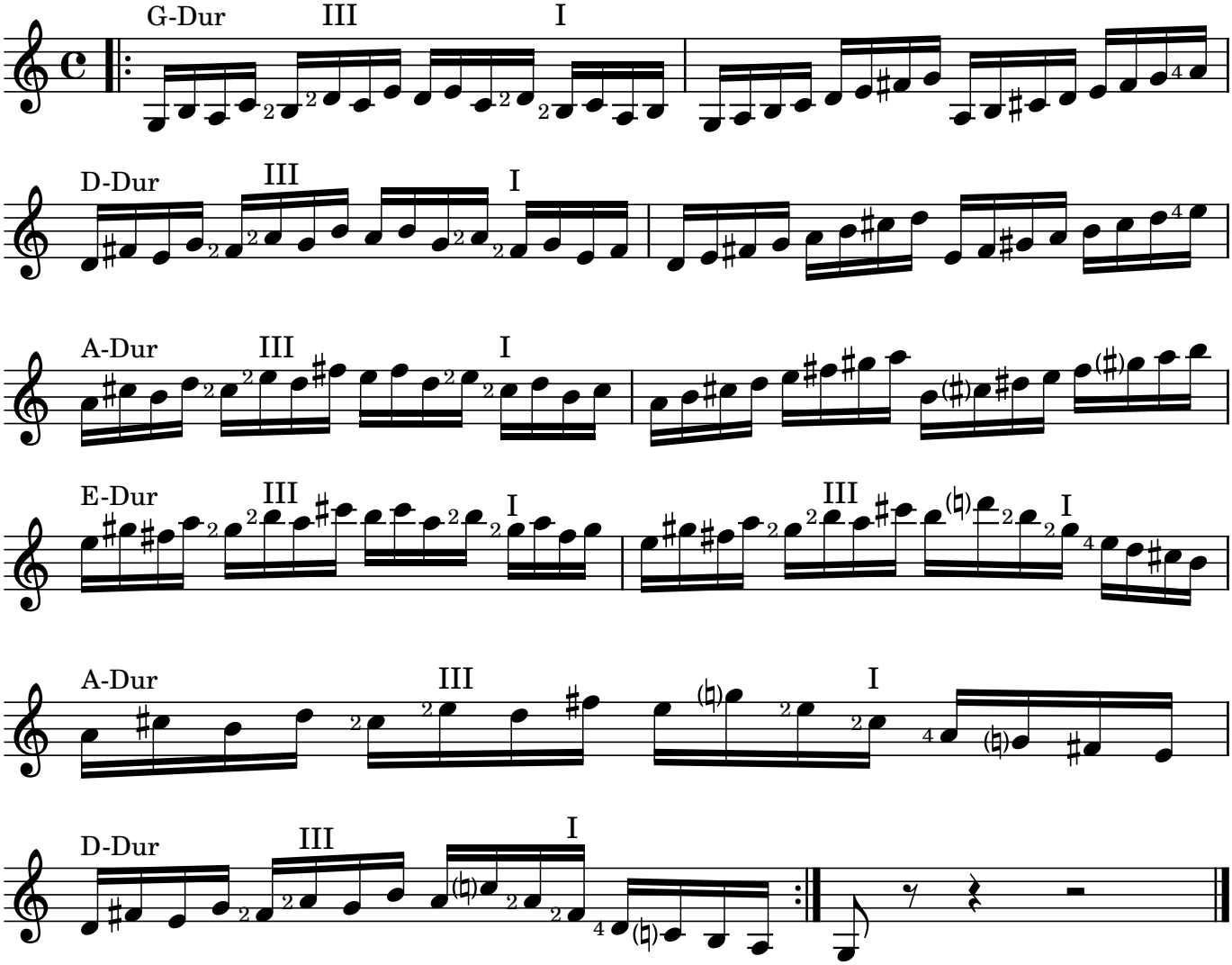
Der Lagenwechsel erfolgt immer durch das Rutschen des 2. Fingers von der 1. zur 3. Lage und zurück